Il-5 Ħadd tal-Għid - 10 ta' Mejju 2020

"Tħallux qalbkom titħawwad."

Min jgħix f'dar żgħira u bħalissa magħluq ġewwa, japprezza aktar minn qabel il-ftuħ, il-bżonn li "tibdel ftit l-ambjent", li toħroġ u tieħu "naqa' nifs".

Fil-ħajja jiġu żminijiet aktar diffiċli minn oħrajn. Tħossok taqta' nifsek! **"Kemm se ndumu hekk?"**

Ġesù, f'mument fejn kien qed jaffaċċja kriżi kbira li kellu jgħix waħdu, jgħid dan il-kliem:

"Tħallux qalbkom titħawwad!"
"Fid-dar ta' Missieri hemm ħafna postijiet."

Kompli aqra din ir-riflessjoni hawn

Liturġija tad-Dar fil-Familja

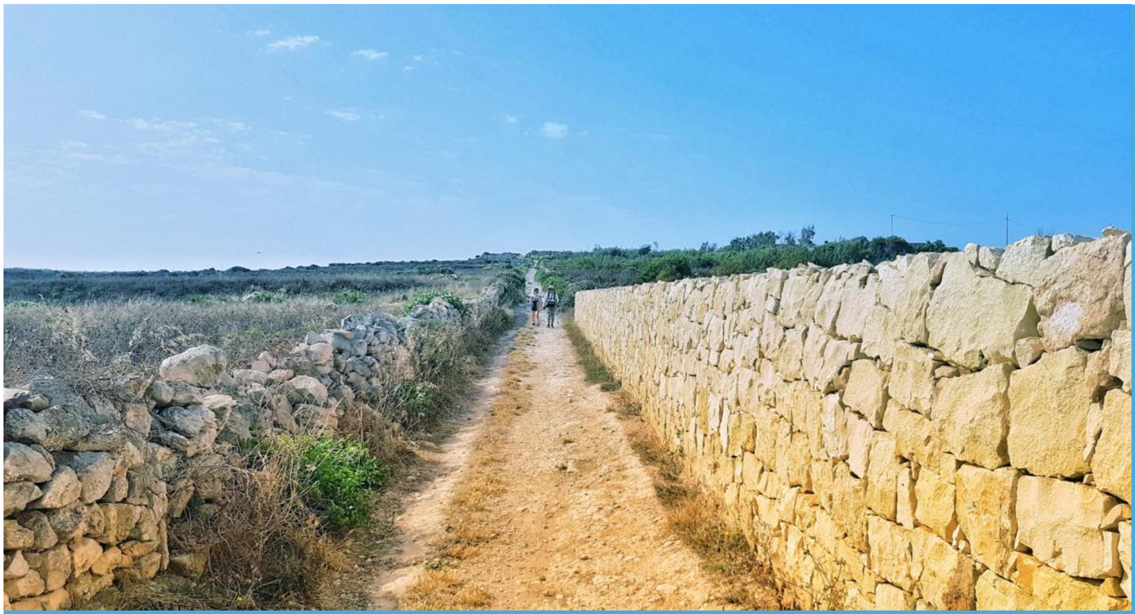

“Jiena hu t-Triq”

Il-5 Ħadd tal-Għid 2020

Festa Dun Ġorġ Preca - Ċelebrazzjoni ta' Talb - 7PM

Is-Sibt 9 ta' Mejju
7:00pm - Ċelebrazzjoni ta' Talb mill-Kappella tal-Modonna tal-Midalja Mirakoluża, Blata l-Bajda.

Iċ-ċelebrazzjoni ser tixxandar live fuq YouTube channel Ejjew u Taraw u fuq il-Facebook Page Society of Christian Doctrine

---

Riżorsi għat-tfal

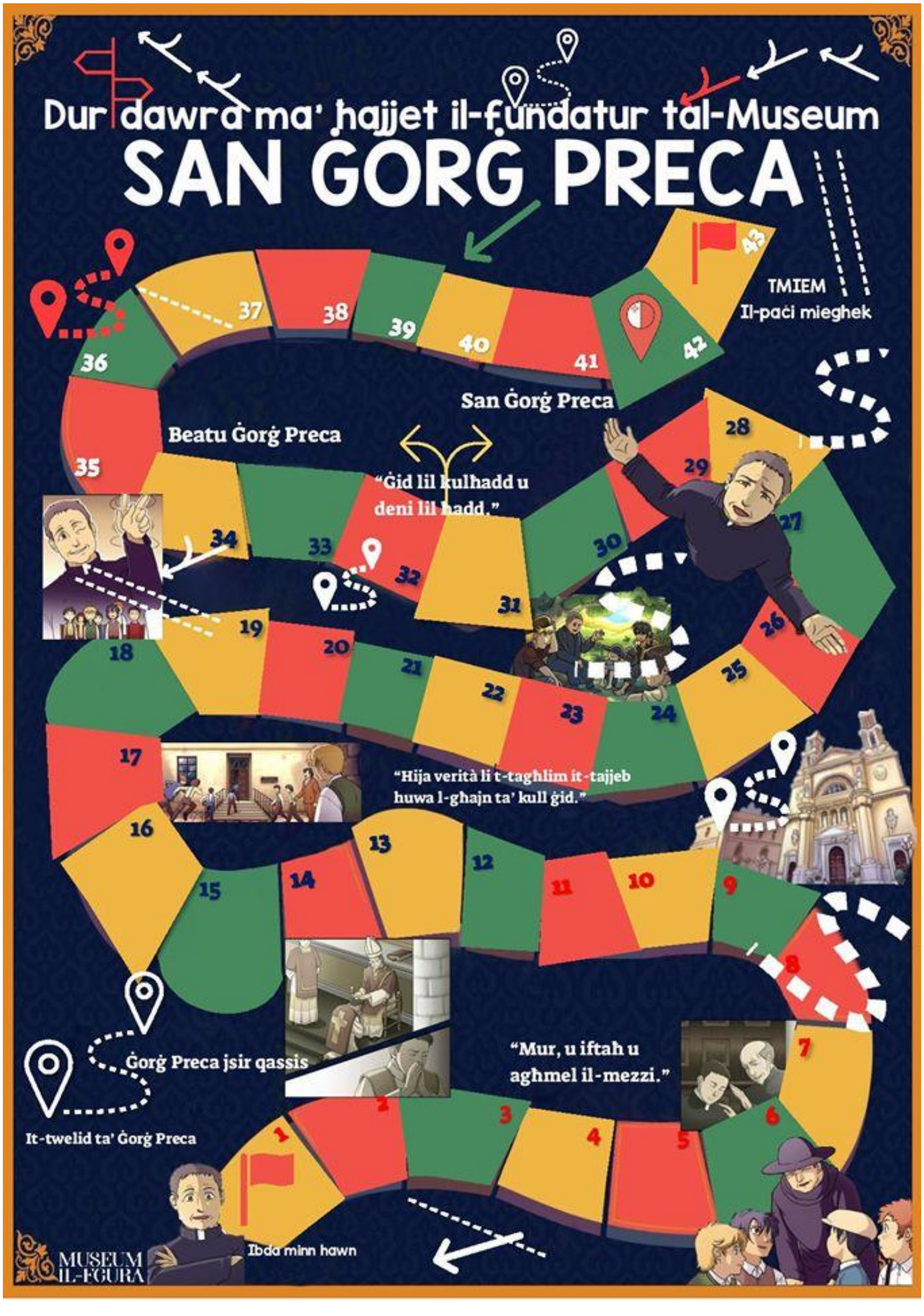
Dur dawra ma' ħajjet il-fundatur tal-Museum
SAN ĠORĠ PRECA
TMIEM
Il-paċi mieghek
San Ġorġ Preca
Beatu Ġorġ Preca
"Ġid lil kulħadd u deni lil ħadd."
"Hija verità li t-tagħlim it-tajjeb huwa l-għajn ta' kull ġid."
Ġorġ Preca jsir qassis
"Mur, u iftaħ u agħmel il-mezzi."
It-twelid ta' Ġorġ Preca
Ibda minn hawn
MUSEUM IL-FGURA
1
2
3
4
5
6
7
8
9
10
11
12
13
14
15
16
17
18
19
20
21
22
23
24
25
26
27
28
29
30
31
32
33
34
35
36
37
38
39
40
41
42
43

Kummissjoni Djocesana Tfal

Il-Festa t-Tajba! 😃:D Illum ġurnata speċjali għax hi l-festa ta' San Ġorġ Preca - qaddis Malti li kellu ħafna f'qalbu it-tfal.

SDC Museum Fgura ħarġu din il-logħba sabiħa propju fuq dan il-qaddis, biex insiru nafuh aħjar u fl-istess ħin nieħdu pjaċir nilgħabu. Jekk tixtiequ li tirċievu din il-logħba kemm tibgħatulna l-imejl tagħkom f'kumment hawn, messaġġ fuq messenger jew imejl fuq: info.kdt@maltadiocese.org u aħna nibgħatulkom l-istruzzjonijiet, il-'cards' u din il-'board-game' b'imejl. Kemm taqraw l-istruzzjonijiet sempliċi, tipprintjaw il-kumplament, u tieħdu gost tilgħabu u titgħallmu fuq dan il-qaddis speċjali!

Il-Paċi Magħkom!

Sr Anna (delegata tal-Arċisqof għat-tfal)

Mis-Santwarju tal-Mellieħa f'Jum l-Omm

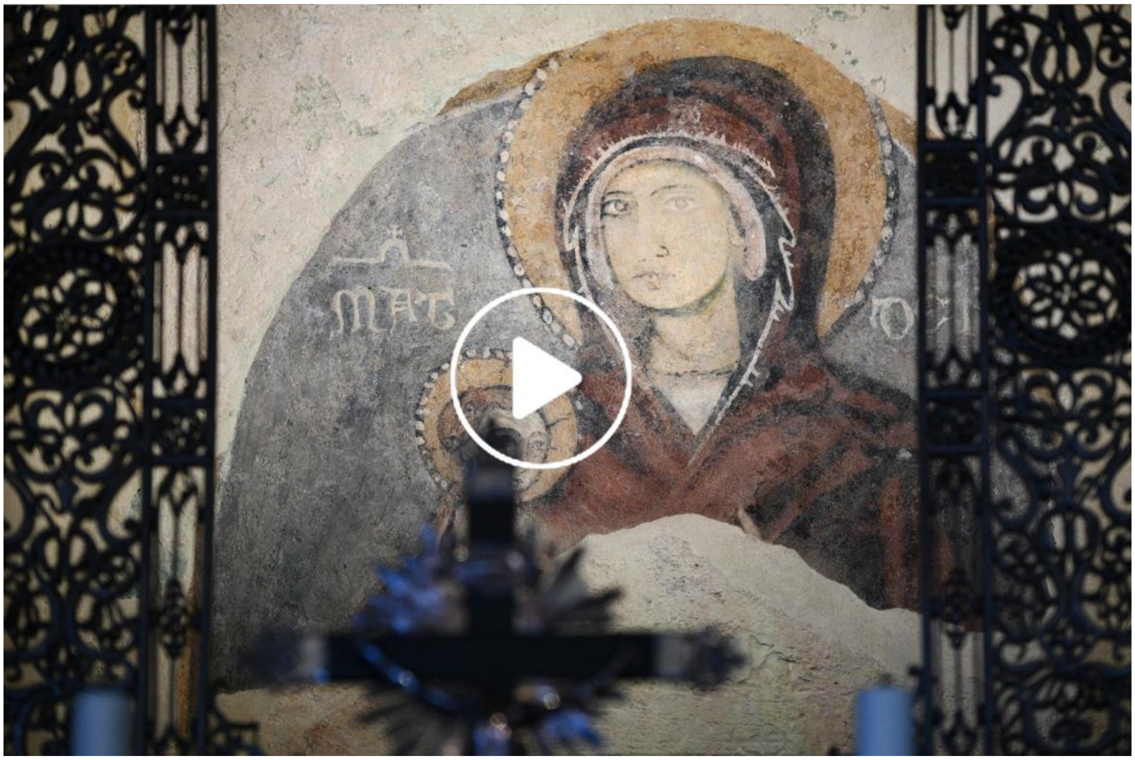

Fuq xewqa tal-Arċisqof, il-Quddies ta’ nhar il-Ħadd li ġej, Jum l-Omm, se jixxandar minn santwarju Marjan. Għalhekk, il-Quddiesa bil-Malti fid-9:30 a.m. u l-Quddiesa bl-Ingliż li tixxandar fis-6:30 p.m. se jsiru fis-santwarju nazzjonali tal-Madonna tal-Mellieħa. Hemmhekk, l-Arċisqof ser jitlob għall-ommijiet kollha, b’mod speċjali dawk li għaddejjin minn żmien diffiċli, u wkoll għal dawk li jixtiequ jsiru ommijiet.

Kulħadd huwa mistieden jingħaqad mal-Arċisqof għal dawn il-mumenti ta’ talb, li fiċ-ċirkustanzi preżenti, qed jixxandru fuq TVM2, Newsbook.com.mt, u Knisja.mt.

Tħallux qalbkom titħawwad - 5 Ħadd tal-Għid

Riflessjoni fuq l-Evanġelju tal-5 Ħadd tal-Għid minn Fr Bernard Falzon MSSP.